Кілійське МУВГ інформує

Сьогодні, **05.07.2023** начальник управління, керівники підрозділів та спеціалісти Кілійського МУВГ прийняли участь у нараді з управліннями водного господарства Державного агентства меліорації та рибного господарства України під головуванням заступника Міністра аграрної політики та продовольства України Віталія Головні у форматі Zoom-конференції за участю т.в.о.Голови Держрибагентства КЛИМЕНКА Ігоря Михайловича, першого заступника Голови Державного агентства меліорації та рибного господарства України КОТА Тараса Петровича, представників УГМС та Держрибагентства, начальників УВГ/МУВГ України.

Відповідно до Порядку денного були обговорені всі питання, винесені на нараду: про хід поливного сезону-2023, щодо планів на майбутні періоди, пропозиції щодо покращення роботи управлінь, а також проблемні питання по регіонам.

Було озвучено найближчі плани Міністерства АПК та Держрибагентства України, шляхи їх вирішення та впровадження на місцях.
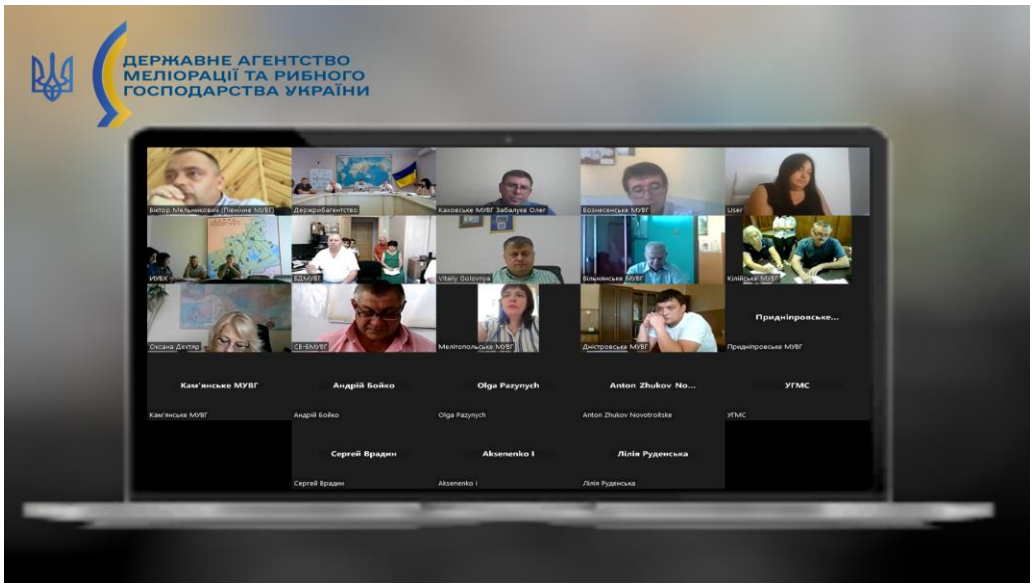
Такі запроваджені Держрибагентством щомісячні наради надихають, додають впевненості, що ми в такі складні для країни часи робимо добру справу. Все буде Україна!